

EUE 2011

9º Encontro de Utilizadores Esri Portugal

Visão Unívoca

2 e 3 de Março de 2011 • Centro de Congressos de Lisboa

Eugénia Lopes

Chefe da Divisão de Planeamento e Ordenamento do Território

esri Portugal

A comunidade e o SIG: Visão Unívoca

A comunidade e o SIG: Visão Unívoca

Câmara Municipal Ourém

A comunidade e o SIG: Visão Unívoca

Agenda

- ❑ Objectivo/Necessidade de partilhar o SIG
- ❑ O SIG como sistema comunitário
- ❑ Comunidades
 - Câmara Municipal
 - Escolas
 - Empresas municipais
 - Juntas de Freguesia
 - Municípes
- ❑ Futuros Passos

A comunidade e o SIG: Visão Unívoca

Objectivo/Necessidades de partilhar o SIG

Objectivo

- Criar uma base de dados ÚNICA, CENTRALIZADA e PARTILHADA

Necessidades

- Melhorar gestão da informação geográfica do território municipal
- Trocar informação ao nível interdepartamental
- Privilegiar a proximidade ao munícipe e parceiros externos

Sites internos e externos para partilha e gestão de informação geográfica

A comunidade e o SIG: Visão Unívoca

O SIG como sistema comunitário

Gerir o território para as pessoas com as pessoas

A comunidade e o SIG: Visão Unívoca

☐ Câmara Municipal

Foram desenvolvidos 14 sites internos com o intuito de possibilitar a gestão de informação geográfica por parte dos diversos sectores da Câmara Municipal.

Destacam-se:

- Emissão de Plantas de Localização
- Gestão de Processos
- Ambiente
- Educação
- Património

A comunidade e o SIG: Visão Unívoca

☐ Câmara Municipal

Emissão de Plantas de Localização

- Impressão de plantas para serviços internos e externos
- Geo-referenciação dos pedidos de atribuição dos números de polícia

A comunidade e o SIG: Visão Unívoca

❑ Câmara Municipal

A comunidade e o SIG: Visão Unívoca

☐ Câmara Municipal

Ambiente

Para a Divisão do Ambiente foram criados 4 sites:

- RSU (identificação e caracterização de todos os pontos de recolha de resíduos no concelho)
- Saneamento (geo-referenciação dos pedidos de ligação ao colector; morada dos clientes)
- Ambiente (informação geral relativa ao ambiente)
- Indústrias (geo-referenciação dos processos de licenciamento de pedreiras; actividades económicas)

A comunidade e o SIG: Visão Unívoca

☐ Câmara Municipal

A comunidade e o SIG: Visão Unívoca

☐ Câmara Municipal

A comunidade e o SIG: Visão Unívoca

☐ Câmara Municipal

Gestão de Processos

- Consulta e análise de processos
- Confrontações com os IGT em vigor

A comunidade e o SIG: Visão Unívoca

☐ Câmara Municipal

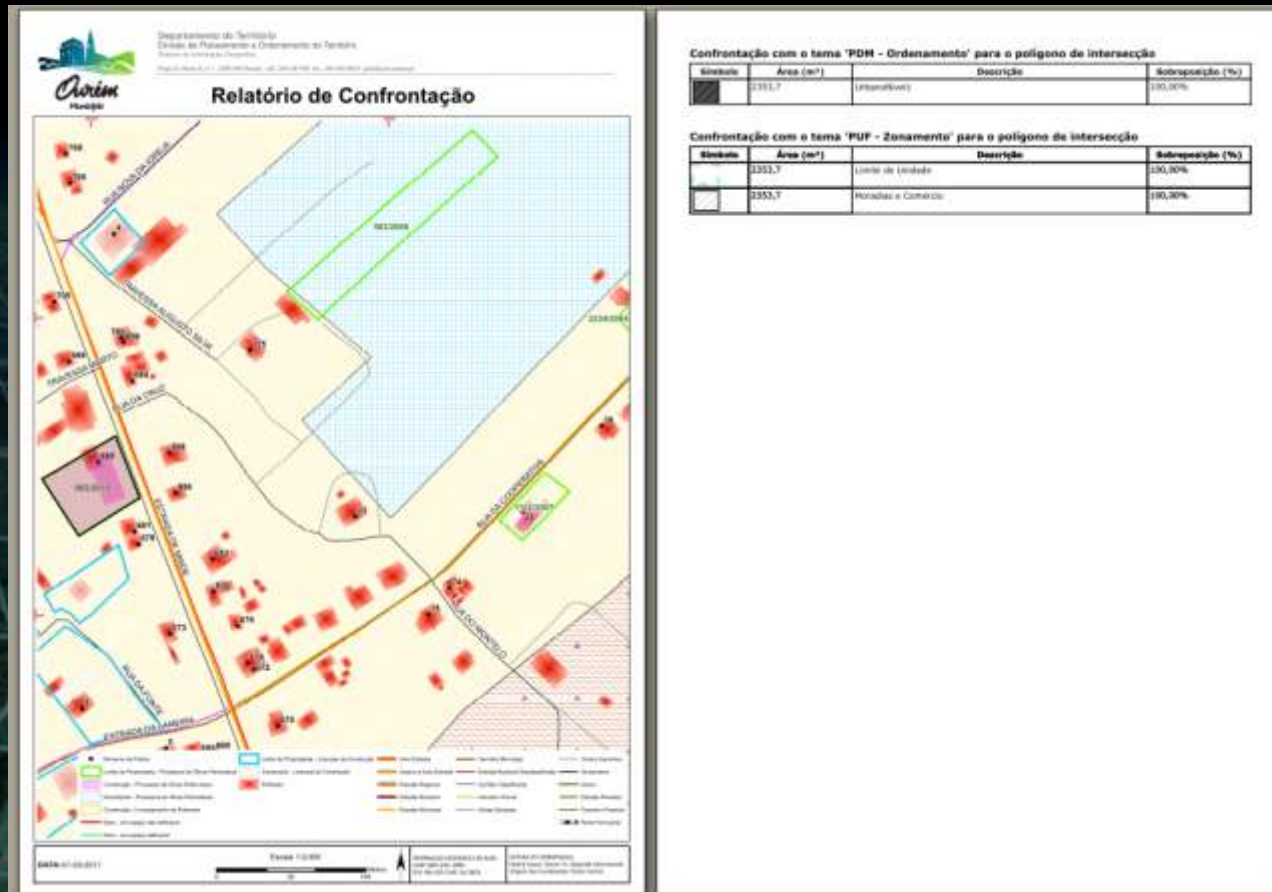

A comunidade e o SIG: Visão Unívoca

☐ Câmara Municipal

Educação

- Identificação dos percursos escolares
- Localização das escolas e sua situação funcional
- Identificação da origem e de destino dos alunos

A comunidade e o SIG: Visão Unívoca

☐ Câmara Municipal

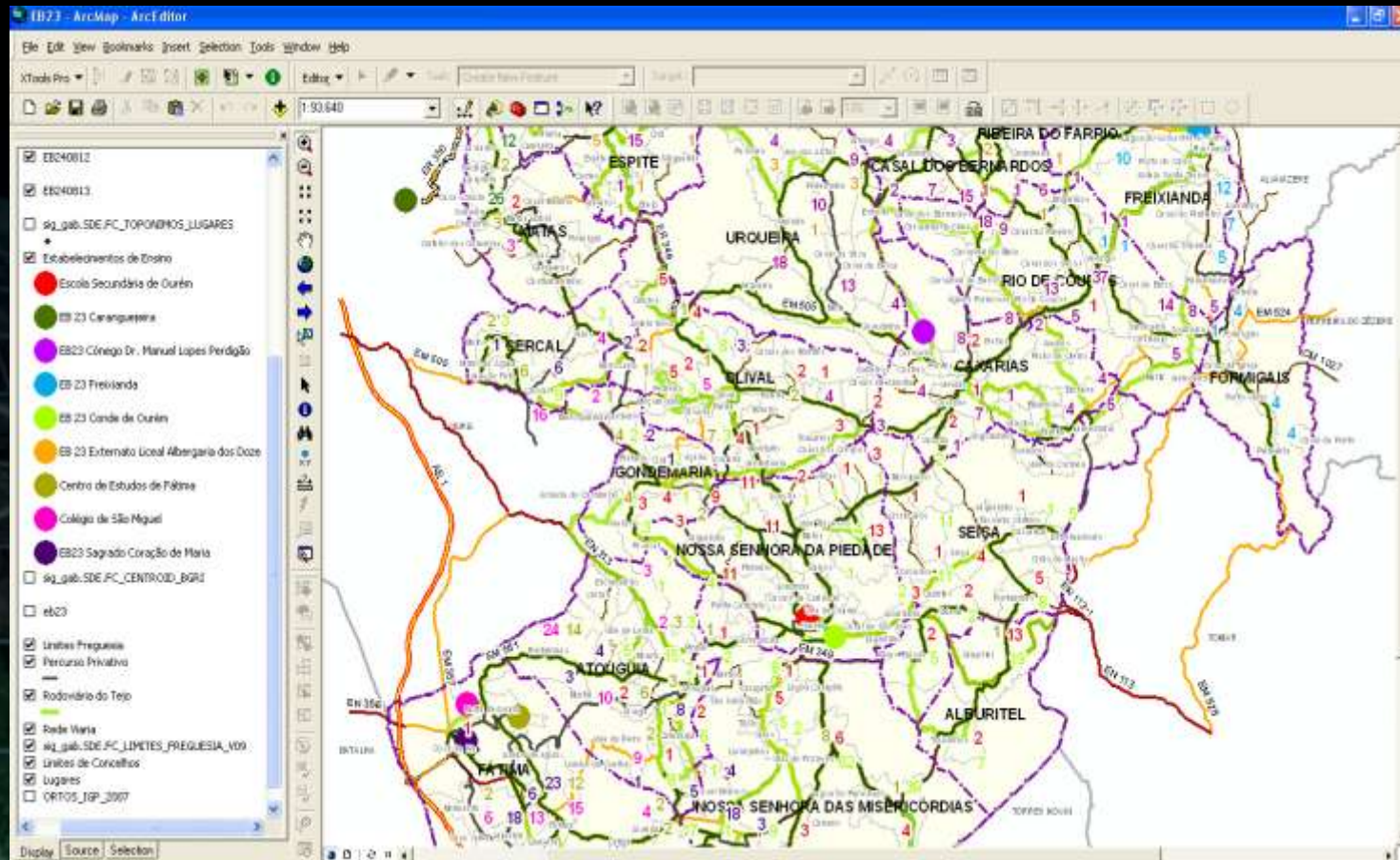

A comunidade e o SIG: Visão Unívoca

☐ Câmara Municipal

Património

- Identificação do património classificado e em vias de classificação
- Geo-referenciação e caracterização dos temas necessários à Revisão do PDM
- Actualização dos diversos temas da responsabilidade da Divisão

A comunidade e o SIG: Visão Unívoca

☐ Câmara Municipal

Editar temas	
Edit:	Cruzeiros
Criar Entidade	
Editar Entidade	
Editar Atributos	
Cruzeiros 114	
Lugar	Ribeirão
Designação	Oratório
Topónimo	retunda do Ribeirão
Coordenadas M	-38743.817503
Coordenadas P	-1146.27328

A comunidade e o SIG: Visão Unívoca

☐ Câmara Municipal

Protecção Civil

- Utilizam ArcGIS para os trabalhos e projectos da sua área de competência, mas em paralelo, de forma a possibilitar aos colaboradores que não tem conhecimentos em ArcGIS, descarregar os seus registos de campo directamente na BD central, foi desenvolvido um *site* para no âmbito da elaboração do Plano de Emergência inserir a caracterização de determinados equipamentos.

A comunidade e o SIG: Visão Unívoca

☐ Câmara Municipal

- Map:** A central map showing a geographical area with various features and points. A pop-up window for 'Serrações' is visible, displaying details such as 'Morada: Rua Principal', 'Nº de Polícia: 17', 'Freguesia: Nº 5º da Piedade', 'Código Postal 1: 2495', 'Código Postal 2: 000', 'Telefone: 249 542 291', 'FAX', 'E-Mail', 'Site', and 'Data da Imagem'.
- Table of Contents:** A panel on the left listing various layers and features, including 'Enquadramento', 'Modelos de Combustível', 'Perigosidade de Incêndio', 'Muito baixa', 'Baixa', 'Média', 'Alta', 'Muito alta', 'Número de Polícias', 'Percurso e Paragens Escolares', 'Levantamentos', 'Salões', 'Campos de Futebol', 'Pavilhões Desportivos', 'Salões', 'Serrações', 'Equipamentos', 'Serviços', and 'Edificado'.
- Consulta de fichas síntese:** A panel on the right displaying a summary form for 'MUNICÍPIO DE OURÉM' and 'DIVISÃO DE PLANEAMENTO E ORDENAMENTO DO TERRITÓRIO'. It includes fields for 'Designação', 'Município', 'Freguesia', 'Código Postal', 'Telefone', 'FAX', 'E-mail', and 'Site'.
- Identificação de Elementos Geográficos:** A panel at the bottom left with a dropdown menu for 'Tema(s) de Identificação:' set to 'Serrações' and a text box containing instructions: 'Esta ferramenta permite identificar entidades geográficas recorrendo à indicação de ponto sobre o mapa onde se quer efectuar a operação de identificação.'

A comunidade e o SIG: Visão Unívoca

☐ Escola Secundária de Ourém

Protocolo entre a Câmara Municipal de Ourém e a Escola Secundária de Ourém (desde 2009) no sentido de dar oportunidade à comunidade escolar de contactar e desenvolver trabalhos com recurso ao SIG.

Trabalho 2011 “Poluição Visual”

Metodologia

A comunidade e o SIG: Visão Unívoca

☐ Escola Secundária de Ourém

A comunidade e o SIG: Visão Unívoca

☐ Escola Secundária de Ourém

Desenvolvido site geográfico “Poluição Visual” permitindo a integração dos dados recolhidos em campo e registo fotográfico

O site geográfico pode ser acedido através do link:

<http://sig.cm-ourem.pt/SigextOurem/MapView/SectionsViewer.aspx?id=41>, mediante a introdução do nome do utilizador e palavra passe

A comunidade e o SIG: Visão Unívoca

☐ Escola Secundária de Ourém

Poluição Visual

Tarefas - Ajuda

Resultados

Tabela de Conteúdos

- Conteúdos
- Poluição Visual
 - Antenas
 - Cartazes
 - Edifícios degradados
 - Edifícios devolutos
 - Faixas
 - Fios e postes de distribuição
 - Grafitis / Pichagem
 - Industria
 - Lojas Fechadas (aspecto abar)
 - Mobiliário Urbano
 - Obstrução de Passeios
 - Outdoors
 - Outro
 - Placares electrónicos
 - Placas (Outras)
 - Placas Luminosas
 - Postes de cabos telefónicos
 - Resíduos não Orgânicos
 - Tabuletas
 - Terranos abandonados (não c)
 - Toldos
 - Trânsito e estacionamento car

Editar Itens

Editar: Poluição Visual

Criar Entidade

Editar Entidade

Editar Atributos

Poluição Visual 51

Tipo de Poluição: Outro

Descrição: Muro degradado (a maioria)

Data de Levantamento: 18-02-2011 11:27:00

Autor: Micael

Nome da Fotografia: DSC04230

Situação: Por resolver

Edifícios degradados (Poluição Visual)

Descrição: Edifício degradado (parede preta, cheia de buracos e zonas pintadas danificadas)

Data de Levantamento: 2/18/2011 11:08:00 AM

Autor: Micael

Nome da Fotografia: [Imagem]

Situação: Por resolver

Conteúdos > Poluição Visual

[Vá às Resultados](#)

A comunidade e o SIG: Visão Unívoca

A comunidade e o SIG: Visão Unívoca

☐ Empresas Municipais

SRU de Fátima

- Disponibilização de um nível de informação mais detalhada necessária à execução de projectos da sua área de competência (compromissos urbanísticos, PMOT em vigor na freguesia de Fátima)
- Apoio no registo de dados recolhidos em campo (iluminação pública, sinalização, ...)

A comunidade e o SIG: Visão Unívoca

Empresas Municipais

14210601212 (Subsecções BGRI)	
Lugar	Fátima
Código Lugar	024081
Freguesia	FÁTIMA
Código Freguesia	1421
DDCCFF	142106
Código Secção	012
Código Subsecção	12
Freguesia-Lugar	FÁTIMA - Fátima
Alphanumeric Table.OBJECTID	637
Concelho	1421
NUT3_COD	10304
Contextos > Subsecções BGRI	
Ajuda	

The interface also includes a sidebar with a table of contents and a search window for the Municipality of Ourém, Divisão de Planeamento e Ordenamento do Território. The search window contains the following fields:

Município de Ourém
Divisão de Planeamento e Ordenamento do Território

Remissivas

Tópico: AVENIDA BEATO NUNO

Lugar: Cova de Ita

Localização: Riv. Beato Nuno

Lado: Norte | Tipo de Poste: Col. Placa Triang. Cônicas

N.º do C.º: 40 | Número: 1

Item Luz: 4 | Quantidade Total: 51

Observações: 1 Braço c/ Luminária Mercuro

Lugar: Cova de Ita

Ficha: 1 de 1

A comunidade e o SIG: Visão Unívoca

□ Juntas de Freguesia

No âmbito da revisão do PDM (em curso) nomeadamente no período de participação preventiva, desenvolveu-se uma parceria privilegiada com as Juntas de Freguesias (JF), e criaram-se sites para permitir ao respectivo funcionário, mediante *login* e palavra-chave registar com os munícipes a identificação dos seus terrenos e apresentar as suas sugestões através do requerimento online, aí disponibilizado .

A concepção desta plataforma trouxe vários benefícios, dos quais se destacam:

- Minimização de redundâncias (repetição de sugestões para o mesmo local)
- Tratamento facilitado da informação
- Minimiza o transtorno de deslocação à sede do concelho por parte de pessoas com maior dificuldade
- Permite aferir diariamente o número de participações e a classificação de participações por tipologia

A comunidade e o SIG: Visão Unívoca

□ Juntas de Freguesia

Foram registadas mais 986 sugestões e contributos em 79 dias.

Dessas , 295 (30%), foram integradas nas plataformas disponibilizadas nas juntas de freguesia , demonstrando:

- co-responsabilização destas entidades no processo de revisão do PDM enquanto parceiros da CM
- Poupança de tempo e deslocações para os munícipes
- Poupança de tempo para a CM e canalização dos funcionários para outras tarefas

A comunidade e o SIG: Visão Unívoca

□ Juntas de Freguesia

MUNICÍPIO DE OURÉM
DIVISÃO DE PLANEAMENTO E ORDENAMENTO DO TERRITÓRIO

1. Caracterização do Pedido
Assunto: Participação pública no âmbito do n.º2 do art.º5 do Decreto-Lei n.º380/99 de 22 de Setembro, com redacção conferida pelo D.L.º46/09 de 20 de Setembro
Designação do IGT (Instrumento de Gestão Territorial): REVISÃO DO PLANO DIRECTOR MUNICIPAL DE OURÉM
Tipo de Participação: Observação S/ sugestão

2. Identificação do Requerente
Nome: _____ Contribuinte n.º: _____
Morada: Rua Casal da Charnequinha, lote 2, 3º Esq.
Código Postal: 2490-570 Localidade: Ourém Freguesia: Nossa Senhora da Piedade
E-mail: alp.ak47@pluricanal.net Telefone: 2 Telexivo: 9

3. Identificação da Participação
Localização: Freguesia: Nossa Senhora da Piec Lugar: Rompida
Qualificação: Regulamento Uso do Solo Parâmetros de Aproveitamento Urbanístico Outros Documentos Escritos/Cartográficos

4. Documentos anexos
 Escudo de Armas da Freguesia

Ficha 1 de 1

Mapa: Escala: 1:3004

A comunidade e o SIG: Visão Unívoca

Após o período de participação preventiva, os sites foram reconvertidos no sentido de continuarmos a receber o contributo das juntas de freguesia na identificação de situações problemáticas, para análise nos trabalhos da revisão do PDM.

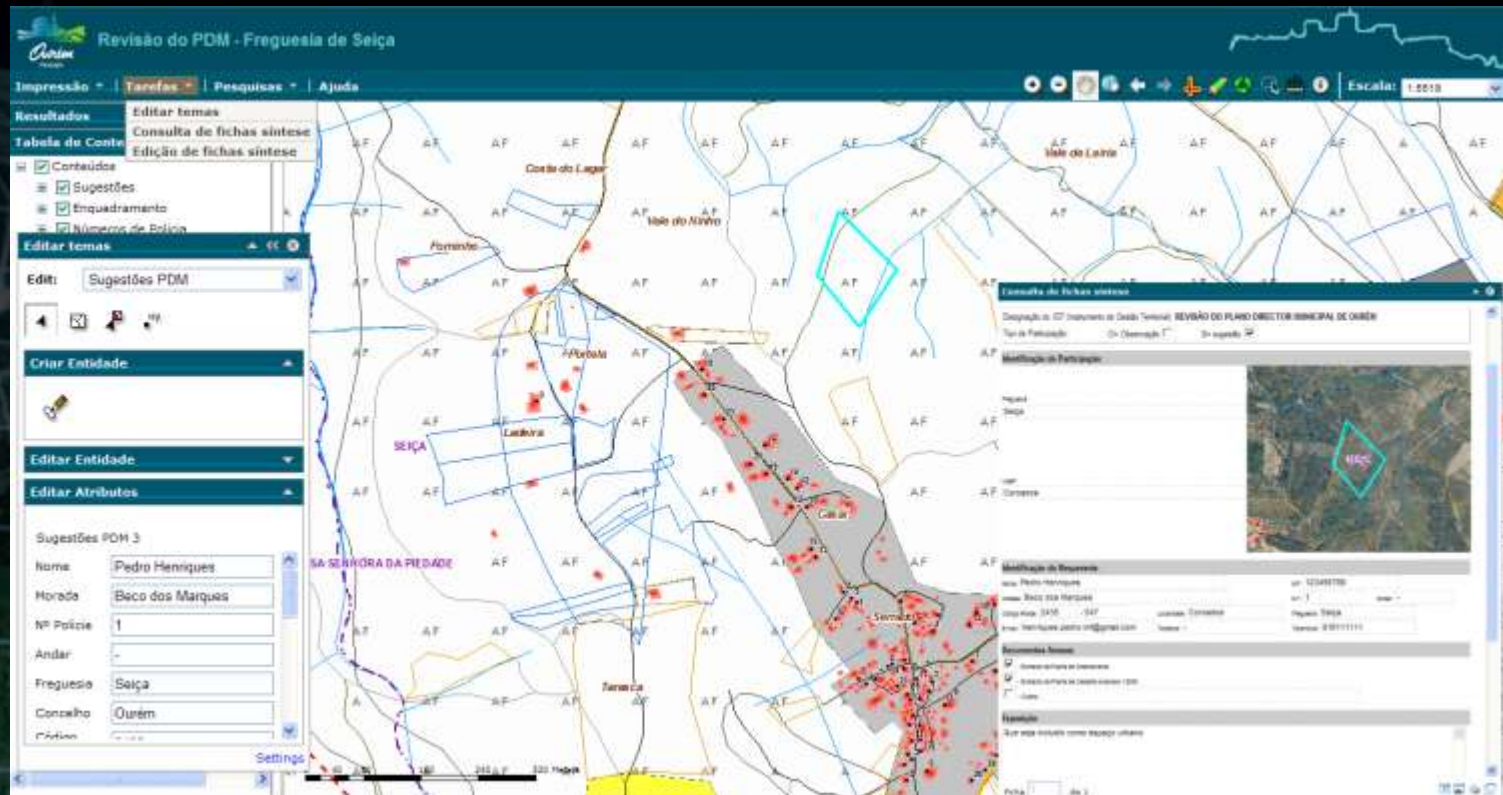

A comunidade e o SIG: Visão Unívoca

☐ Municipais

Foram criados 3 sites geográficos de apoio à população, através do qual é disponibilizada informação geográfica e caracterizadora do território municipal.

A comunidade e o SIG: Visão Unívoca

☐ Municipais

GeoFátima

- Inicialmente desenvolvido com o intuito de apoiar os peregrinos durante a visita do Papa Bento XVI a Fátima
- Actualmente funciona como portal de turismo da cidade de Fátima

A comunidade e o SIG: Visão Unívoca

☐ Municipais

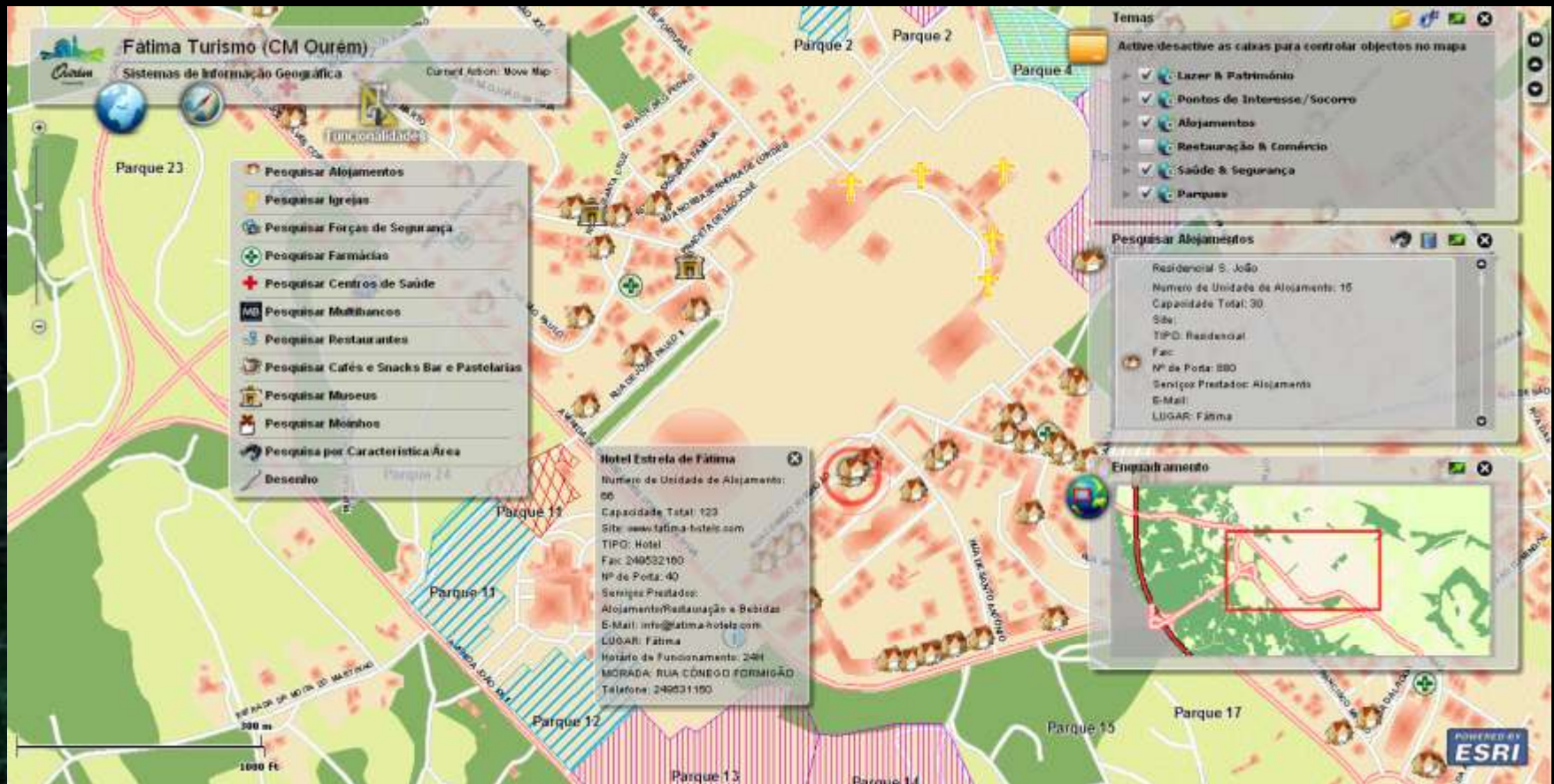

A comunidade e o SIG: Visão Unívoca

☐ Municipais

GeOurém

- Consulta da informação geográfica municipal disponível e passível de ser divulgada
- Impressão de plantas, sendo as mesmas aceites pelos serviços municipais
- Possibilidade de enviar comentários ou registo de problemas no domínio público, via *mail*

A comunidade e o SIG: Visão Unívoca

☐ Municípios

A comunidade e o SIG: Visão Unívoca

☐ Municipais

Planos Online

- Consulta dos instrumentos de ordenamento do território existentes no concelho
- Permite fazer confrontações com os Planos em vigor
- Saber a área do terreno nos diferentes usos do solo
- Emissão de plantas para o licenciamento
- Permite fazer sugestões ao PDM
- Ferramenta de apoio aos técnicos responsáveis pela apresentação de projectos

(Estas funcionalidades são de apoio ao município e não dispensam a consulta dos serviços técnicos municipais)

A comunidade e o SIG: Visão Unívoca

☐ Municipais

- Top Bar:** 'Planos Online' logo, navigation icons, and a scale of 1:4000.
- Left Panel - Resultados:**
 - Resultado da Confrontação:** Includes a button 'Imprimir relatório para PDF' and a table for comparison results.
 - Tabela de Conteúdos:** A list of content layers with checkboxes for selection.
 - Impressão de Plantas:** Options for layout, scale, and format, along with checkboxes for different map types.
- Table of Contents Data:**

Seleção	Símbolo	Área (m²)	Descrição
<input type="checkbox"/>		16487,43	Limite de Subunidade
<input type="checkbox"/>		16487,43	Limite de Unidade

- Content Layers:**
 - Conteúdos
 - Vias de Comunicação
 - Enquadramento
 - Altimetria
 - Números de Polícia
 - Edificado
- Print Options:**
 - Layout de Impressão: Planta de Localização
 - Escala: 2000
 - Formato: A4-Retrato
 - Licenciamento
 - Revisão PDM
 - Licenciamento PUF
 - Centrar impressão
 - Sequinte >

A comunidade e o SIG: Visão Unívoca

□ Municipais

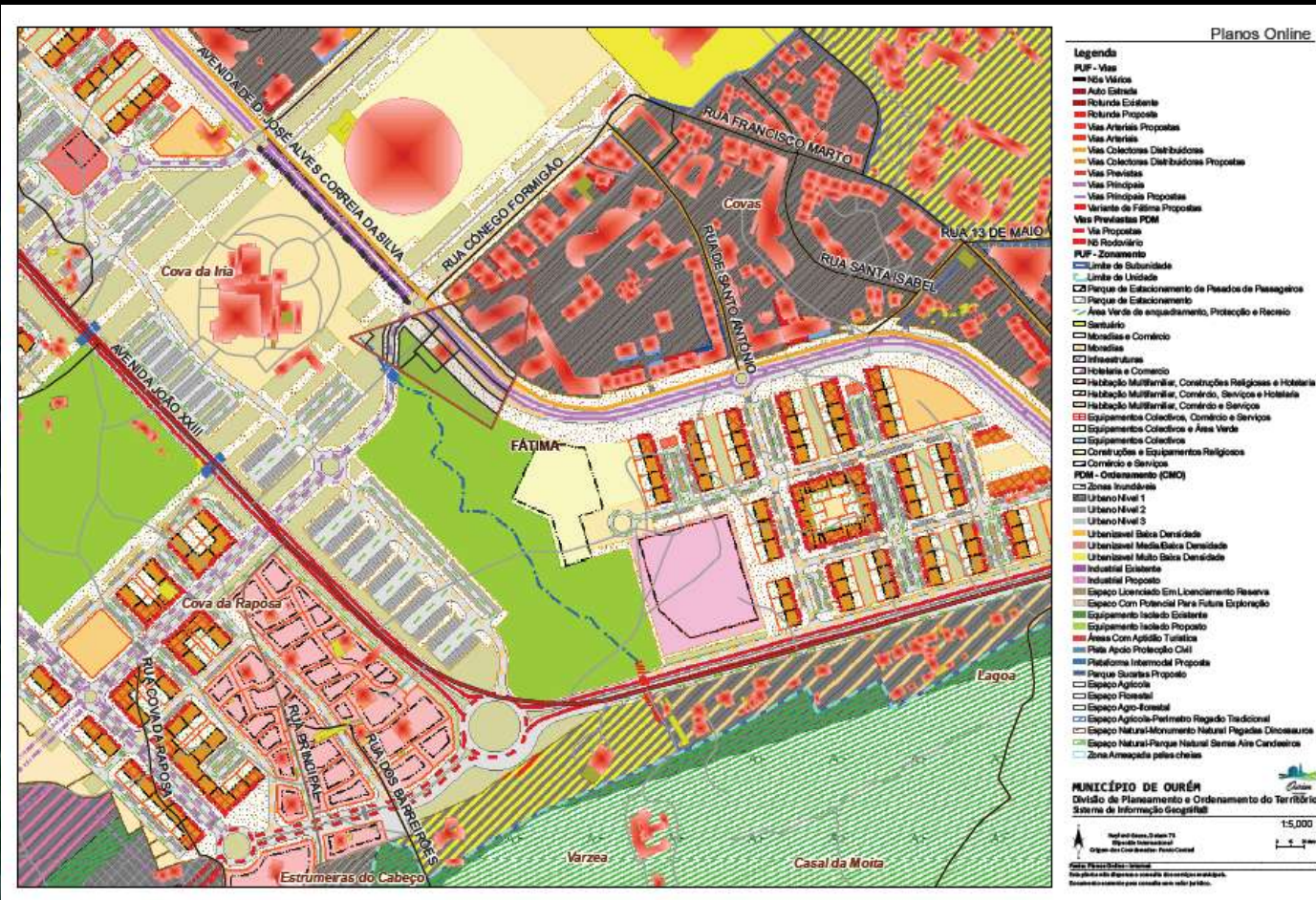

A comunidade e o SIG: Visão Unívoca

☐ Outras entidades

SEPNA

- Registo de ocorrências de danos ambientais por parte do SEPNA e da brigada de fiscalização ambiental da Divisão do Ambiente

A comunidade e o SIG: Visão Unívoca

☐ Outras entidades

A comunidade e o SIG: Visão Unívoca

☐ Outras entidades

Colaboração com os CTT

- Disponibilização de *Web Services* : Topónimos de vias e números de polícia atribuídos pelo município, para apoio à atribuição de códigos postais

A comunidade e o SIG: Visão Unívoca

☐ Outras entidades

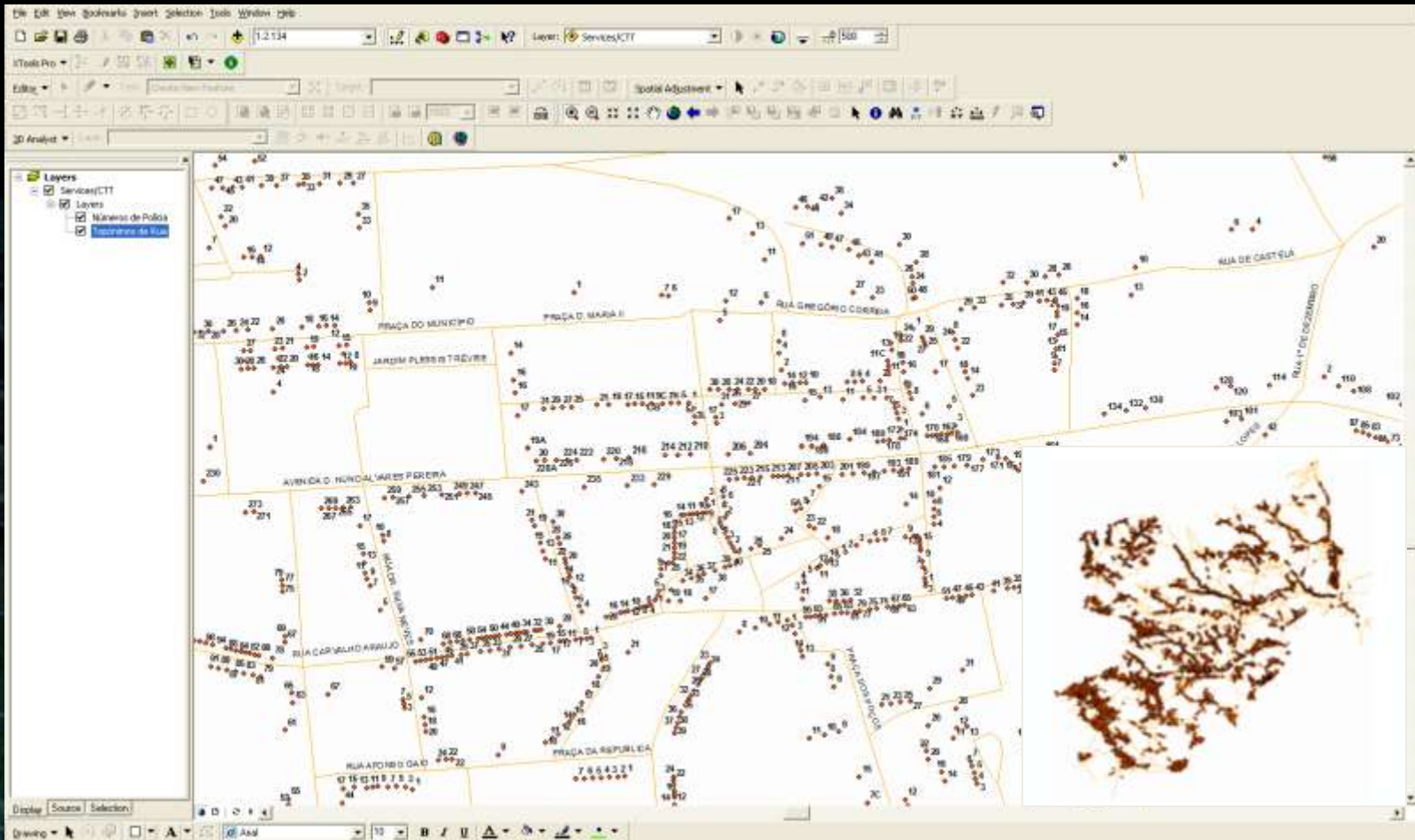

A comunidade e o SIG: Visão Unívoca

□ Futuros Passos

- Criação de um site para a participação pública no âmbito da elaboração e revisão de PMOT
- Melhorar os sites internos para gestão de informação dos diversos serviços municipais
- Aumentar o número de parcerias externas
- ...

A comunidade e o SIG: Visão Unívoca

Obrigada